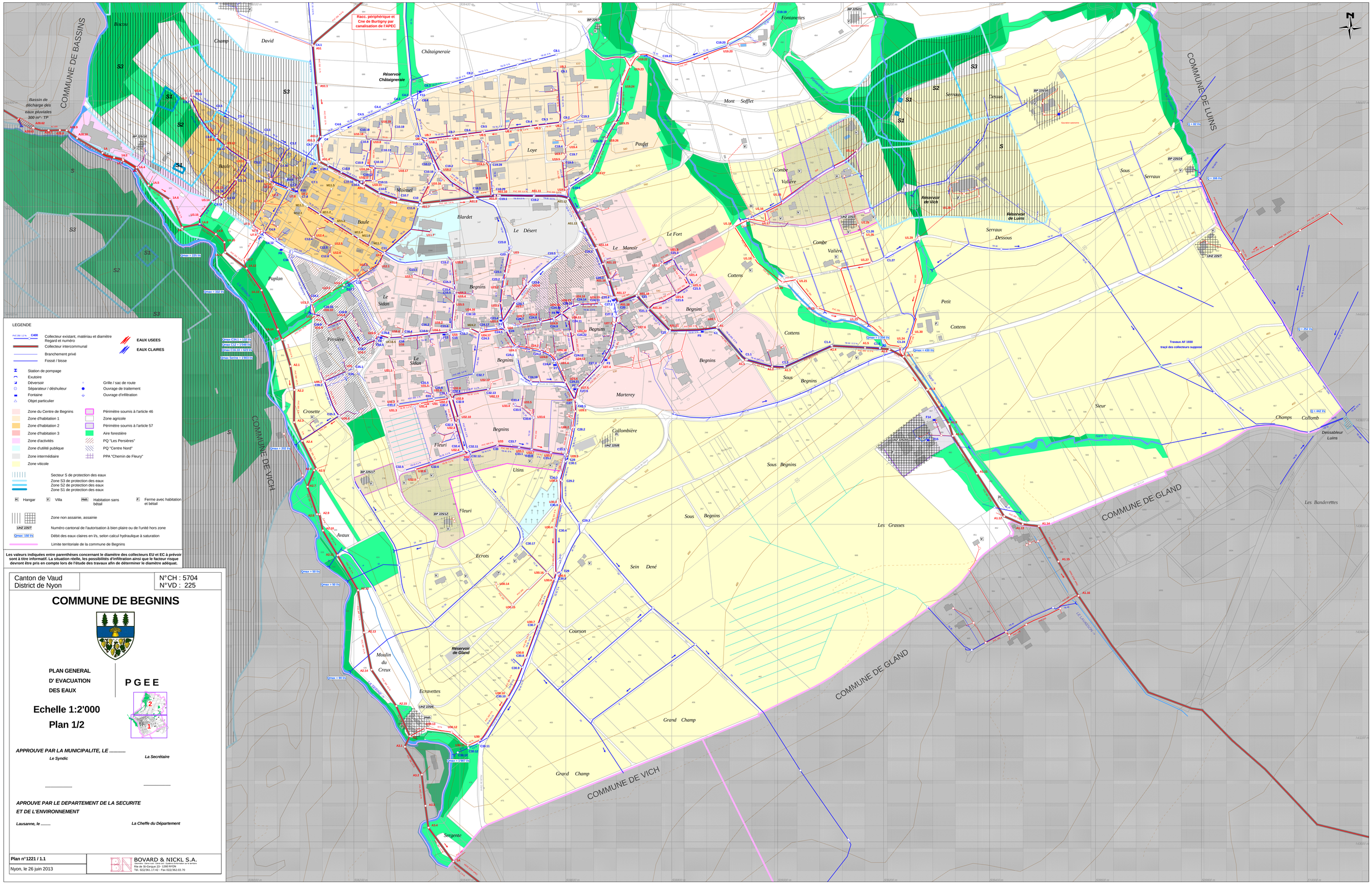
Racc. périphérique et Cne de Burtigny par canalisation de l'APEC
COMMUNE DE BASSINS
COMMUNE DE LUINS
COMMUNE DE VICH
COMMUNE DE GLAND
Bassin de décharge des eaux pluviales 300 m³ - TP
Réservoir Châtaigneraie
Réservoir de Vich
Réservoir de Luins
Réservoir de Gland
Travaux AF 1930
tracé des collecteurs supposé
Qmax = 225 l/s
Qmax = 332 l/s
Qmax = 252 l/s
Qmax = 166 l/s
Qmax = 82 l/s
Qmax = 442 l/s
Qmax = 430 l/s
Qmax = 50 l/s
Qmax = 90 l/s
Qmax = 1'324 l/s
Qmax CM13 = 13 l/s
Qmax CL2 = 1'048 l/s
Qmax C16.10 = 623 l/s
Qmax Serine = 1'993 l/s
Bocsu
Champ
David
Châtaigneraie
Fontanettes
Mont Sofflet
Serraux
Dessus
Paufet
Loye
Baule
Moinsel
Blardet
Le Désert
Le Manoir
Le Fort
Combe Valière
Sous Serraux
Serraux Dessous
Paplan
Le Sidan
Begnins
Cottens
Petit
Pessière
Marterey
Sieur
Crosette
Fleuri
Utins
Collombière
Champs
Collomb
Dessableur Luins
Sous Begnins
Les Grasses
Les Banderettes
Avaux
Ecrots
Sein Dené
Coursson
Moulin du Creux
Ecravettes
Grand Champ
Sergente
LEGENDE
Collecteur existant, matériau et diamètre
Regard et numéro
Collecteur intercommunal
Branchement privé
Fossé / bisse
EAUX USEES
EAUX CLAIRES
Station de pompage
Exutoire
Déversoir
Séparateur / déshuileur
Fontaine
Objet particulier
Grille / sac de route
Ouvrage de traitement
Ouvrage d'infiltration
Zone du Centre de Begnins
Zone d'habitation 1
Zone d'habitation 2
Zone d'habitation 3
Zone d'activités
Zone d'utilité publique
Zone intermédiaire
Zone viticole
Périmètre soumis à l'article 46
Zone agricole
Périmètre soumis à l'article 57
Aire forestière
PQ "Les Persières"
PQ "Centre Nord"
PPA "Chemin de Fleury"
Secteur S de protection des eaux
Zone S3 de protection des eaux
Zone S2 de protection des eaux
Zone S1 de protection des eaux
Hangar
Villa
Habitation sans bétail
Ferme avec habitation et bétail
Zone non assainie, assainie
Numéro cantonal de l'autorisation à bien plaire ou de l'unité hors zone
Débit des eaux claires en l/s, selon calcul hydraulique à saturation
Limite territoriale de la commune de Begnins
Les valeurs indiquées entre parenthèses concernant le diamètre des collecteurs EU et EC à prévoir sont à titre informatif. La situation réelle, les possibilités d'infiltration ainsi que le facteur risque devront être pris en compte lors de l'étude des travaux afin de déterminer le diamètre adéquat.
Canton de Vaud
District de Nyon
N°CH : 5704
N°VD : 225
COMMUNE DE BEGNINS
PLAN GENERAL
D' EVACUATION
DES EAUX
PGEE
Echelle 1:2'000
Plan 1/2
APPROUVE PAR LA MUNICIPALITE, LE .....
Le Syndic
La Secrétaire
APROUVE PAR LE DEPARTEMENT DE LA SECURITE
ET DE L'ENVIRONNEMENT
Lausanne, le .....
La Cheffe du Département
Plan n°1221 / 1.1
Nyon, le 26 juin 2013
BOVARD & NICKL S.A.
Bureau d'ingénieurs civils et conseils
Rte de St-Cergue 23- 1260 NYON
Tél. 022/361.17.42 - Fax 022/362.03.70